НК 001

Раз-19,4
Вес-2,88

НК 002

Раз-19,4
Вес-3,15

НК 003

Раз-19,3
Вес-2,93

НК 004

Раз-19,4
Вес-2,93

НК 005

Раз-19,4
Вес-2,4

НК 006

Раз-19,3
Вес-3,33

НК 007

Раз-19,4
Вес-2,6

НК 008

Раз-19,4
Вес-2,75

НК 009

Раз-19,2
Вес-3,55

НК 010

Раз-19,4
Вес-2,9

НК 011

Раз-19,3
Вес-3,85

НК 012

Раз-18,6
Вес-2,18

НК 013

Раз-19,3
Вес-3,08

НК 014

Раз-19,15
Вес-2,28

НК 015

Раз-19,25
Вес-2,88

НК 016

Раз-19,1
Вес-3,1

НК 017

Раз-19,25
Вес-2,95

НК 018

Раз-19,4
Вес-3,19

НК 019

Раз-19,4
Вес-2,72

НК 020

Раз-19,5
Вес-4,14

НК 021

Раз-19,3
Вес-4,14

НК 022

Раз-20,35
Вес-4,22

НК 023

Раз-20,4
Вес-3,89

НК 024

Раз-20,45
Вес-4,14

НК 025

Раз-20,5
Вес-5,63

НК 026

Раз-20,4/ Кр 2,5-1
Вес-6,31

НК 027

Раз-20,6
Вес-5,17

НК 028

Раз-19,35
Вес-3,9

НК 029

Раз-19,5
Вес-2,42

НК 030

Раз-19,5
Вес-1,99

НК 031

Раз-19,4
Вес-1,49

НК 032

Раз-19,4
Вес-1,81

НК 033

Раз-19,5
Вес-2,52

НК 034

Раз-19,55
Вес-2,66

НК 035

Раз-19,5
Вес-2,76

НК 036

Раз-19
Вес-2,45

НК 037

Раз-19,6
Вес-2,92

НК 038

Раз-20,25
Вес-3,45

НК 039

Раз-19,7
Вес-7,19

НК 040

Раз-19,6/ Кр 1,6-1
Вес-8,67

НК 041

Раз-20,25
Вес-2,94

НК 042

Раз-19,55
Вес-3,56

НК 043

Раз-19,65
Вес-4,38

НК 044

Раз-19,6
Вес-2,26

НК 045

Раз-19,45
Вес-2,17

НК 046

Раз-19,45
Вес-2,56

НК 047

Раз-19,5
Вес-3,58

НК 048

Раз-19,65
Вес-3,65

НК 049

Раз-19,75
Вес-5,57

НК 050

Раз-19,75
Вес-3,61

НК 051

Раз-19,6
Вес-2,65

НК 052

Раз-19,75
Вес-2,71

НК 053

Раз-19,65
Вес-4,54

НК 054

Раз-19,75
Вес-2,58

НК 055

Раз-19,55
Вес-3,65

НК 056

Раз-19,65
Вес-2,71

НК 057

Раз-19,5
Вес-4,54

НК 058

Раз-18
Вес-2,58

НК 059

Раз-19
Вес-3,2

НК 060

Раз-19
Вес-3,8

НК 061

Раз-19
Вес-4,41

НК 062

Раз-18,9
Вес-4,17

НК 063

Раз-19
Вес-3,87

НК 064

Раз-20,45
Вес-2,18

НК 065

Раз-17,95
Вес-2,18

НК 066

Раз-18
Вес-2,67

НК 067

Раз-18
Вес-3,77

НК 068

Раз-19,35
Вес-3,39

НК 069

Вес-7,93
Раз-19,95

НК 070

Вес-3,77
Раз-19,25

НК 071

Вес-2,32/Кр1,1-11
Раз-19,6

НК 072

Вес-2,32/Кр1,25-16
Раз-19,45

НК 073

Раз-19,85
Вес-2,22/Кр1,36-26

НК 074

Раз-19,8
Вес-2,2/Кр1,12-34

НК 075

Раз-19,6
Вес-3,9/Кр2,3-9

НК 076

Раз-19,85
Вес-2,04/Кр1,07-12

НК 077

Вес-8,37/Кр2-32
Кв8,6*8,6-1
Раз-20,25

НК 078

Вес-7,02/Кр1,54-16
Прям10*12-1
Раз-21,35

НК 079

Вес-2,42/Кр1-10
Раз-19,6

НК 080

Вес-1,83/Кр3,4-1
Раз-20

НК 081

Вес-8,55/Кр 1,1-43.5,5-1
Овал 6,25*8,25;Серд 6,75
Принц 5,5*5,5 / Раз-18,9

НК 082

Вес-2,04/Кр1,3-13
Раз-19,85

НК 083

Вес-2,18/Кр1,15-27
Раз-20

НК 084

Вес-1,78/Кр1,15-11
Раз-19,85

НК 085

Вес-1,78/Кр1,3-32
Раз-19,8

НК 086

Вес-2,13/Кр1,3-28
Раз-20

НК 087

Вес-3/Кр1,25-50
Раз-19,9

НК 088

Вес-2,98/Кр1-33
Раз-20

НК 089

Вес-3,12/Кр1,3-29
Раз-19,9

НК 090

Вес-3/Кр1-23
Раз-19,5

НК 091

Вес-3,6/Кр-1-40
Раз-19,8

НК 092

Вес-2,84/Кр1,1-56
Раз-19,6

НК 093

Вес-3,49/Кр1,3-35
Раз-19,8

НК 094

Вес-2,72/Кр1,2-34
19,85

НК 095

Вес-3,24/Кр1,35-45
Раз-19,7

НК 096

Вес-1,86/Кр1-12
Раз-20

НК 097

Вес-5,1Кр1-32
Раз-19,7

НК 098

Вес-3,22/Кр1,25-29
Раз-19,55

НК 099

Вес-4,97/Кр-1,35-47
Раз-19,5

НК 100

Вес-2,99/Кр1-2;
1,3-2;1,6-2;
1,45-10
Раз-18,5

НК 101

Вес-2,56/Кр1,3-16
Раз-18,45

НК 102

Вес-4,3/Кр1,25-40
Раз-18,55

НК 103

Вес-3,16/Кр1-16
Раз-18,5

НК 104

Вес-5,64/Кр1-45
Раз-19,9

НК 105

Вес-9,65
М-з 3.15*6,30-19
Раз-20.45

НК 106

Вес-5,3/Кр2-21
Раз-20,25

НК 107

Вес-6,51/Кр1-54
Принц 3*3-7
Раз-19,3

НК 108

Вес-2,49/Кр1-24
Раз-18,6

НК 109

Вес-2,4/Кр1,25-25
Раз-18,5

НК 110

Вес-3,91/Кр1,25-25
Раз-18,5

НК 111

Вес-1,85/Кр1-28
Раз-18

НК 112

Вес-2,2/Кр1-45
Раз-18,25

НК 113

Вес-2,61/Кр1-27
Раз-18,45

НК 114

Вес-2,6/Кр1,25-28
Раз-18,55

НК 115

Вес-2,6/Кр1,25-40
Раз-19,5

НК 116

Вес-2,33/Кр1,3-6
Овал 3,3*5,3-1
Раз-19

НК 117

Вес-2,33/Кр1,6-18
Кр12,15-1;Трилл 4,84-6
Раз-18,75

НК 118

Вес-2,95/Кр3,55-1;
1,6-4/ Раз-18,65

НК 119

Вес-7,42/Кр1,5-37;
11,9-1 / Раз-18,75

НК 120

Вес-14,8/Кр1,5-10
Овал 6,25*8,25-1
Раз-20,25

НК 121

Вес-12,52/Кр 2,3-6;
1,8-38 / Раз-18,25

НК 122

Вес-6,21/Кр 2-40
Раз-18

НК 123

Вес-6,76/Кр 1,6-24;
1,7-7;2-6 / Раз-18

НК 124

Вес-6,71/Кр 1,4-6
Раз-18,2

НК 125

Вес-5,44/Кр 1,5-9
Раз-18,2

НК 126

Вес-3,55/Кр 1,5-7
Раз-18

НК 127

Вес-4,14/Кр 1,5-22
Раз-18,3

НК 128

Вес-3,85/Кр 3,5-1;
1-16;1,4-16;1,6-16;1,9-16
Раз-19

НК 129

Вес-8,75/Кр 1,4-11
2,4-1/ Раз-18,8

НК 130

Вес-2,36/Кр 1,1-8;1,3-9
1,6-8;2,25-4 / Раз-19

НК 131

Вес-4,24/Кр 2,5-8
Раз-18,4

НК 132

Вес-4,23/Кр 1,6-1
Гр 3,5*5,5-1/ Раз-18,8

НК 133

Вес-2,45/Кр 2,65-31
Раз-18,3

НК 134

Вес-2,36/Кр 2,15-2
Раз-18,8

НК 135

Вес-2/Кр 2-2
Раз-18,5

НК 136

Вес-2,15/Кр 1,15-49
Раз-18,7

НК 137

Вес-3,12/Кр 2-1;1,3-28
1,6-4 / Раз-19,4

НК 138

Вес-3,49/Кр 1,45-18
Раз-19,6

НК 139

Вес-4,18/Кр 1,3-24
Жем 9,6 / Раз-19,5

НК 140

Вес-3,54/Кр 1,3-32
Раз-19,55

НК 141

Вес-2,75/Кр1,4-7
Жем 4,5-1; 3,6-2
Раз-19,3

НК 142

Вес-3,28/Кр1,25-5
Раз-19,58

НК 143

Вес-2,95/Кр1,15-2
Жем 6,9/ Раз-19,55

НК 144

Вес-4,65/Кр1,3-62
Раз-19,5

НК 145

Вес-3,74/Кр1,3-2
Раз-19,652

НК 146

Вес-5,13/Кр1,45-36
Раз-19,3

НК 147

Вес-4,21/Кр1,25-33;
1,8-1;Овал 3,5*5,5-5
Раз-20,65

НК 148

Вес-3,55/Кр1,25-23
Раз-19,75

НК 149

Вес-2,9/Кр1,3-6
Жем-8,7/ Раз-19,

НК 150

Вес-2,46/Кр2,7-1
Раз-19,5

НК 151

Вес-2,7/Кр1,2-18
Раз-20,3

НК 152

Вес-3,29/Кр1,5-11
Раз-20,65

НК 153

Вес-2,51/Кр1,55-6
Раз-20,6

НК 154

Вес-3,66/Кр1,2-60
Раз-20,65

НК 155

Вес-3,44/Кр1,15-3
Раз-20,6

НК 156

Вес-3,11/Кр1,3-45
Раз-19,5

НК 157

Вес-3,85/Кр1,25-48
Раз-19,6

НК 158

Вес-2,2/Кр1,25-42
Раз-19,65

НК 159

Вес-2,37/Кр1,2-21
Раз-19,75

НК 160

Вес-2,95/Кр1,1-6
1,2-22/ Раз-19,6

НК 161

Вес3,16 Кр1,3-53
Раз-19,65

НК 162

Вес-3,62/1,3-15
Раз-19.65

НК 163

Вес-3,62/Кр-1,7-12
Раз-19,75

НК 164

Вес-3,21/Кр1,2-36
Раз-19,9

НК 165

Вес-3,21/Кр1,25-37
Раз-19,9

НК 166

Вес-3,05/Кр1,25-30
Жем 4,9/ Раз-19,8

НК 167

Вес-4,84/Кр1,3-44
Раз-19,75

НК 168

Вес-4,35/Кр1,2-45
Раз-19,8

НК 169

Вес-3,94/Кр1,3-10;
1,8-1/ Раз-20

НК 170

Вес-4,71/Кр1-42;1,25-34
Жем-7,55/ Раз-19,75

НК 171

Вес-2,6/Кр1,3-9
Раз-19,75

НК 172

Вес-2,86/Кр1,25-16
Раз-20,15

НК 173

Вес-4,52/Кр1,4-62
Раз-19,8

НК174

Вес-3,3/Кр1,3-71;1,7-2
2,65-1/ Раз-19,65

НК 175

Вес-3,1/Кр1,2-29
Раз-19,9

НК 176

Вес-3,98/Кр1,3-50
Раз-19,75

НК 177

Вес-3,62/Кр1,4-39
Раз-19,75

НК 178

Вес-5,32/Кр1,2-30;1,75-8
Раз-19,8

НК 179

Вес-5/Кр6,15-1
Раз-20,65

НК 180

Вес-2,89/Кр1,15-6
Раз-19,5

НК 181

Вес-2,89/Кр 1-5
Раз-18,9

НК 182

Вес-1,59/Кр2,6-7
Раз-19,15

НК 183

Вес-4,75/Кр2,1-2;1,55-13
Раз-20,8

НК 184

Вес-5,45/Кр1,5-7
Раз-19,9

НК 185

Вес-7,61/Кр1,7-1;1,6-28
Раз-20

НК 186

Вес-8,36/Кр1,55-12
Раз-20

НК 187

Вес-2,08/Кр1,1-6
Раз-19,8

НК 188

Вес-3,79/Кр3,7-2
Раз-20,75

НК 189

Раз-19,75
Вес-1,74/Кр4,4-1

НК 190

Раз-20,75
Вес-2,42/Кр1,45-22

НК 191

Раз-20,15
Вес-2,16/Кр1,3-19

НК 192

Раз-20,15
Вес-2,78/Кр1,3-32

НК 193

Вес-2,95/Кр1,25-16
Раз-20,65

НК 194

Вес-5,11/Кр1,25-45
Раз-20,65

НК 195

Вес-3,35/Кр1,3-38
Раз-20,35

НК 196

Вес-3,89/Кр1,55-7
Раз-18,75

НК 197

Вес-7,1/Кр1,25-2
1,45-2;1,8-2;1,15-27
Трилл 11*11-1
Раз-19

НК 198

Вес-3,14/Кр1,45-18
4,7-1
Раз-19,15

НК 199

Вес-2,53/Кр1,2-2
1,55-2;Овал 3*5-1
Раз-18,5

НК 200

Вес-2,51/Кр3,15-1
Раз-18,4

НК 201

Раз-19,4
Вес-2,93/Кр1,3-38

НК 202

Раз-19,9
Вес-5,28/Кр1,55-38

НК 203

Раз-19,75
Вес-4,42/Кр1,15-43

НК 204

Раз-19,3
Вес-5,3/Кр1,65-12

НК 205

Раз-19
Вес-3,85/Кр1-16
Р-ант 7,4*9,5-1

НК 206

Раз-18
Вес-5,9/Кр1,2-56
1,45-12;Р-ант 7*9-1

НК 207

Раз-19,15
Вес-8,38/Кр1,1-24
1-16/Р-ант 7*9-1

НК 208

Вес-2,7/Кр1,95-1
Раз-18,4

НК 209

Вес-6,04/Кр2-5
Раз-18,25

НК 210

Вес-9,17/Кр1,6-63
1,9-18/ Раз-19,73

НК 211

Вес-3,06/Кр2-12
Раз-19,5

НК 212

Вес-4,24/Кр1,1-61
Раз-19,95

НК 213

Вес-4,87/Кр1-26
1,1-61 / Раз-20,3

НК 214

Вес-8,9
Жем-9,7 / Раз-19,5

НК 215

Вес-4,66/Кр1,3-48
Раз-19,5

НК 216

Раз-18,9
Вес-4,63/Кр1-69
Гр 3*5-6

НК 217

Вес-2,85/Кр1,3-19
Раз-18,9

НК 218

Вес-3,55/Кр1-4
1,3-1;2,5-2
Жем-9,7/ Раз-19,95

НК 219

Вес-4,04/Ов3,2*5,4-3
Раз-17,3

НК 220

Вес-3,98/Кр12-1
Раз-20

НК 221

Вес-3,92/Кр1,1-24;3,2-1
Раз-19,5

НК 222

Вес-3,25/Кр1,6-3
М-з 3,8*6,4-1
Раз-20

НК 223

Вес-12,63/Кр 1,75-8;1,55-2
2-14;М-з 2,5*5-6 / Раз-19,25

НК 224

Вес-3,29/1-38;
7-1

НК 225

Вес-3,89/Кр2,2-3;
10-1 / Раз-19,5

НК 226

Вес-4,14/Кр1,3-28
6,95-1 / Раз-19,95

НК 227

Вес-4,22/Кр1,65-2
Трилл 10,85*10,85-1
Раз-19,5

НК 228

Вес-3,64/1,2-6
Трилл 9*9-1
Раз-19,6

НК 229

Вес-1,9
Раз-19,25

НК 230

Вес-4,63/Кр11,75-1
Раз-19,5

НК 231

Вес-2,62/Кр1,6-2;
1,1-4;Гр4,5*6,3-1
Раз-19,4

НК 232

Вес-2,73/Кр2,1-3
Раз-19,55

НК 233

Вес-3,17/Кр2,3-3
Гр 3,4*5,7-1
Раз-19,6

НК 234

Вес-4,4/Кр1,4-14
Принц 3,4*3,4-2
Раз-19,5

НК 235

Вес-3,76/Кр1,4-2
Овал 6,5*8,5-1
Раз-19,8

НК 236

Вес-3,81/Кр9-1
Раз-19,5

НК 237

Вес-8,68/Кр1,2-15
М-з 4*8-2
Раз-20

НК 238

Вес-5,16/Кр1,15-14
Гр 3,3*4,9-6
Раз-19

НК 239

Вес-4,86/Кр1,7-3
М-з 3,5*7-3
Раз-17,8

НК 240

Вес-3,45/Кр9,7-1
Раз-19,5

НК 241

Вес-3,86/Кр1,15-7
2,5-1;Жем 9,75
Раз-21

НК 242

Вес-3,36/М-з 3*6-1
Раз-19,25

НК 243

Вес-7,68/Кр1,6-20
15-1 / Раз-19,95

НК 244

Вес-5,27/Кр1,25-6
М-з 3*6-4 / Раз-19,75

НК 245

Вес-4,11/Кр1,4-10
3,55-1 / Раз-19,5

НК 246

Вес-4,59/Кр1-30
1,85-9 / Раз-19,6

НК 247

Вес-3,9/Кр1-5
1,3-3;Жем 8,6
Раз-19,7

НК 248

Вес-3,89/Кр2,1-3
9,75-1 / Раз-20

НК 249

Вес-2,81/Кр1,2-10
Ов 5,65*7,95-1
Раз-18,4

НК 250

Вес-4,97/Кр2,7-7
1,1-27 / Раз-19,3

НК 251

Вес-9,33/Кр1,1-40
Ов 8*10-1 / Раз-19,4

НК 252

Вес-2,93/Кр1,6-2
Ов 4,2*6,2-1
Раз-19,6

НК 253

Вес-2,95/Кр1,1-4
Ов 4,2*6,3-1
Раз-19,5

НК 254

Вес-5,26/Кр1,45-8
1,35-12;Ов 7*9-1
Раз-19,6

НК 255

Вес-5/Кр3,2-6
Раз-19,5

НК 256

Вес-4,5/Кр1-38
М-з 2,5*5-6
Раз-19,75

НК 257

Вес-4,2/Кр1,7-2
Трилл 10,6*10,6-1
Раз-19,5

НК 258

Вес-3,35/Кр1,1-6
Трилл 8,45*8,45-1
Раз-19,2

НК 259

Вес-5,46/Кр1,1-18
Гр 3*5-9
Раз-17,4

НК 260

Вес-7,62/Кр1,15-3
1,3-3;М-з 3,3*6,6-7
Раз-20

НК 261

Вес-4/Кр1,75-3
М-з 3,65*7,35-1
Раз-18,3

НК 262

Вес-9,2/Кр1,5-12
1,3-56;Р-ант 7,45*9,6-1
Раз-18

НК 263

Вес-5,38/Кр2,95-14
Ов11*12,7-1
Раз-17

НС 001

Вес 2,78

НС 002

Вес 3,34

НС 003

Вес 3,54

НС 004

Вес 3,32

НС 005

Вес 2,96

НС 006

Вес 3,4

НС 007

Вес 2,68

НС 008

Вес 3,34

НС 009

Вес 2,52

НС 010

Вес 2,64

НС 011

Вес 2,88

НС 012

Вес 3,7

НС 013

Вес 2,24

НС 014

Вес 2,68

НС 015

Вес 2,84
Кр 1,8-8

НС 016

Вес 2
Кр 1,6-6

НС 017

Вес 2,08
Кр 4,5-2

НС 018

Вес 3
Кр 2,15-4

НС 019

Вес 2
Кр 1,8-8

НС 020

Вес 2,14
Кр 2,15-2

НС 021

Вес 2
Кр 2,25-2

НС 022

Вес 3,4
Кр 1,4-2;1,8-2;2,3-2

НС 023

Вес 2,2
Кр 3,6-2

НС 024

Вес 3,2
Кр 1,6-52

НС 025

Вес 2,4
Кр 3,5-2

НС 026

Вес 2,04
Кр 1-20

НС 027

Вес 2
Кр 2,3-6

НС 028

Вес 2,2
Кр 1,4-4;2,1-2

НС 029

Вес 2,84
Кр 1,55-8

НС 030

Вес 3,26
Кр 2,2-2;3-2
5-2

НС 031

Вес 4,6
Кр 1-62

НС 032

Вес 2,68
Кр 2,6-8

НС 033

Вес 2,82
Кр 3,15-2

НС 034

Вес 3,06
Кр 1,6-12

НС 035

Вес 3
Кр 1,65-6

НС 036

Вес 2,2
Кр 3,4-2

НС 037

Вес 2,08
Кр 2,5-2

НС 038

Вес 2,48
Кр 1,4-32

НС 039

Вес 2,52
Кр 1,3-32

НС 040

Вес 2,92
Кр 1,1-42

НС 041

Вес 3,32
Кр 1,1-76

НС 042

Вес 2,58
Кр 1,6-6;4,3-2

НС 043

Вес 5,5
Кр 1,6-10

НС 044

Вес 2,32
Кр 1,4-8;1,8-4;1,2-48

НС 045

Вес 2,34
Кр 1,7-54

НС 046

Вес 1,62
Кр 1,15-22

НС 047

Вес 3,16
Кр 1,1-70

НС 048

Вес 8,72
Кр 1,35-4;1,6-4;1,9-2;
Гр 3,3*4,45-10;2,5-6

НС 049

Вес 2,36
Кр 1,6-24

НС 050

Вес 2,10
Кр 1,9-12

НС 051

Вес 2,42
Кр 1,2-14

НС 052

Вес 2,48
Кр 1,45-22;2,3-2

НС 053

Вес 2,94
Кр 1,7-2;Гр 3,6*5,4-2

НС 054

Вес 5,14
Кр 1,2-36;2,8-2;2,3-2
Жем 8,25-2

НС 055

Вес 5,38
Кр 1,2-80;Жем 8-2

НС 056

Вес 5,08
Кр 1,1-2;1,2-18;1,3-32
Жем 8-2

НС 057

Вес 3,44
Кр 1,4-38

НС 058

Вес 2,62
Кр 1,8-16

НС 059

Вес 2,9
Кр 1,75-10

НС 060

Вес 4,44
Кр 1,1-60;Гр 3*4,8-12

НС 061

Вес 2.74
Кр 1,15-14;Ов 4,25*6,8-2

НС 062

Вес 1,72
Кр 1-26

НС 063

Вес 2,08
Принц 2,6-12;1,2-34

НС 064

Вес 4,06
Ов 2,5*4,5

НС 065

Вес 4,64
Кр 12,4-2

НС 066

Вес 4,6
Кр 1-48;3,45-2

НС 067

Вес 3
Кр 1,9-6;Овал 3,9*6,6-2

НС 068

Вес 4,86
Кр 9,9-2;2,25-6

НС 069

Вес 5,12
Кр 1,3-56;6,7-2

НС 070

Вес 5,7
Кр 1,8-4;Трилл 7*7-2

НС 071

Вес 4,2
Кр 1,1-12;Трилл 9*9-2

НС 072

Вес 5,8
Кр 11,9-2

НС 073

Вес 2,9
Кр 1,6-4;1,15-8;
Гр 4,4*6,6-2

НС 074

Вес 3,88
Кр 2-6

НС 075

Вес 2,24
Кр 2-6;Гр 3,5*5,5-2

НС 076

Вес 5,38
Кр 1,4-20;Принц 2,7*2,7-4

НС 077

Вес 3,96
Кр 1,4-4;
Ов 6,5*8,5-2

НС 078

Вес 5
Кр 9,2-2

НС 079

Вес 3,24
Кр 8,5-2

НС 080

Вес 4,4
Кр 1,1-10;2,45-2
Жем 8,15-2

НС 081

Вес 2,74

НС 082

Вес 3,14
М-з 3*6-2

НС 083

Вес 8,14
Кр 15-2:1.6-40

НС 084

Вес 3
Кр1,25-8;М-з 2,5*5-6

НС 085

Вес 3,2
Кр 1,4-12;3,6-2

НС 086

Вес 3,34
Кр 1,85-12;1-36

НС 087

Вес 3,64
Кр 1-8;1,4-4
Жем 8-2

НС 088

Вес 4,66
Кр 2,15-6;9,6-2

НС 089

Вес 5,4
Кр 1-54;2,7-14

НС 090

Вес 5,66
Кр 1,15-48;Овал 8*10-2

НС 091

Вес 2,54
Кр 1,6-2;Овал 4,2*6,2-2

НС 092

Вес 2,7
Кр 1,15-4;Овал4,15*6,2-2

НС 093

Вес 6
Кр 1,3-26;Овал 7*9-2

НС 094

Вес 6,24
Кр 1-110;М-з 2,6*5,2-12

НС 095

Вес 5,68
Кр 1,8-2;
Трилл 10,8*10,8-2

НС 096

Вес 2,6
Кр 1,1-10;1,4-2;2,3-2

HTI 001

Вес-2,7/Кр1-71
Жем 6,7-1

HTI 002

Вес-3,35/Кр1,25-65

HTI 003

Вес-1,96/Кр1,2-3
2,15-7

HTI 004

Вес-2,61/Кр1,65-30

HTI 005

Вес-1,48/Кр1,4-11

HTI 006

Вес-1,43/Кр1,35-9

HTI 007

Вес-1,38/Кр2,6-7

HTI 008

Вес-1/Кр1,6-2;2,15-1

HTI 009

Вес-0,68/Кр1,25-15

HTI 010

Вес0,76/Кр1-12;2,15-1

HTI 011

Вес-0,45/Кр1,3-7

HTI 012

Вес-1,53/Кр1,15-10

HTI 013

Вес-0,24/Кр1,6-10

HTI 014

Вес-0,43/Кр1,15-10

HTI 015

Вес-1/Кр1,15-25

HTI 016

Вес-1,28/Кр1,4-12

HTI 017

Вес-1,22/Кр1-2;1,55-3;
1,9-1;2,1-2;2,3-1

HTI 018

Вес-0,96
Кр1,65-3

HTI 019

Вес-1,48/Кр2,4-3

HTI 020

Вес-0,33/Кр1,15-2;1,4-3

НП 021

Вес-0,56/Кр1,15-5

НП 022

Вес-1,2/Кр1,6-4
3,2-2;3,65-1

НП 023

Вес-0,72/Кр1,15-10

НП 024

Вес-0,7/Кр1,15-6

НП 025

Вес-0,93/Кр1,35-4

НП 026

Вес-0,28/Кр1,4-6

НП 027

Вес-1/Кр1,15-21

НП 028

Вес-0,26/Кр1,1-24;1,35-2

НП 029

Вес-0,9/Кр1,15-6;3,8-1

НП 030

Вес-0,26/Кр1,3-8;1,5-1

НП 031

Вес-2,01/Кр1,2-45;1,4-21

НП 032

Вес-1,93/Кр1,3-13

НП 033

Вес-1,73/Кр1,35-16

НП 034

Вес-1,39/Кр1,3-14;1,75-1

НП 035

Вес-1,02/Кр1,35-16

НП 036

Вес-1,06/1,3-18

НП 037

Вес-1,47/Кр-1,5-39

НП 038

Вес-3,54/Кр1-12;1,1-1
2,2-1;3,65-1

НП 039

Вес-1,32/Кр1-4;1,3-4;
1,6-4;1,4-1;2,3-1
Жем 10,3-1

НП 040

Вес-6,31/Кр1,15-96;1,7-8;3,45-1

HTI 041

Вес-2,58/Кр1,3-25;1,6-1
2,15-1;3,5-1

HTI 042

Вес-1,62/Кр1,15-18

HTI 043

Вес-1,24/Кр1-12;Гр 1,8*3,5-2
Гр 1,35*2,15-2

HTI 044

Вес-3,95/Кр1,6-28;1,75-3
М-з 3*6-3

HTI 045

Вес-5,31/Кр2,1-86

HTI 046

Вес-9,53/Кр1,4-136

HTI 047

Вес-2,93/Кр1,4-99;2,2-1

HTI 048

Вес-0,83

HTI 049

Вес-0,21

HTI 050

Вес-9,82/Кр-1,5-42;3,8-19

HTI 051

Вес-5,21/Кр1,6-2

HTI 052

Вес-2,05/Кр1,2-1;1,3-12
3-1

HTI 053

Вес-3,11/Кр3,8-1;1,2-15

HTI 054

Вес-0,48/Кр1-1

HTI 055

Вес-0,34/Кр1,1-1

HTI 056

Вес-0,56/Кр2,3-1

HTI 057

Вес-2,5/Кр1,1-4

HTI 058

Вес-11,7

HTI 059

Вес-1,01/Кр1,15-8;1,5-4;2,3-1

HTI 060

Вес-1,4

HTI 061

Вес-1,4

HTI 062

Вес-1,41

HTI 063

Вес-1,18

HTI 064

Вес-1,15

HTI 065

Вес-1,19

HTI 066

Вес-1,35

HTI 067

Вес-1,22

HTI 068

Вес-1,41

HTI 069

Вес-1,3

HTI 070

Вес-1,3

HTE 001

Р-19,75/Вес-8,7
Кр3,1-1

HTE 002

Р-22/Вес-6,89
Кр3,55-1

HTE 003

Р-22,15/Вес-6,86
Кр3,2-1

HTE 004

Р-22,15/Вес-5
Кр2,6-1

HTE 005

Р-22,1/Вес-5,63

HTE 006

Р-22,25/Вес-7,12
Кр1,8-3

HTE 007

Р-22,25/Вес-6,7
Овал12*6.25

HTE 008

Р-22,15/Вес-8,62
Кр2-10;1,75-1

HTE 009

Р-22/Вес-7,91/Кр1,8-12
Овал3,8*5,8

HTE 010

Р-22,25/Вес-10,65/Кр1,7-12
Баг 1,25*5

HTE 011

Р-22,25/Вес-7,83
Кр3-1

HTE 012

Р-19,6/Вес-7,97/Кр1,2-24
1,4-4;1,7-4Овал4*6

HTE 013

Р-22,1/Вес-7

HTE 014

Р-22,15/Вес-10,85
Кр6,35-1

HTE 015

Р-22,25/Вес-9,32

HTE 016

Р-22,15/Вес-7,84

HTE 017

Р-22,25/Вес-7,08

HTE 018

Р-22/Вес-8,08

HTE 019

Р-22,25/Вес-9,09

HTE 020

Р-22,1/Вес-10,11
Кр6,25-1

HTE 021

P-22,75/Вес-7,43
Кр1-8

HTE 022

P-22,75/Вес-6,25
Кр1-25

HTE 023

P-20/Вес-8,9
Кр1-5

HTE 024

P-20/Вес-8,71
Кр3,1-1

HTE 025

P-20/Вес-8,86
Кр1,3-10

HTE 026

P-20/Вес-8,83
Кр1,25-5

HTE 027

P-20/Вес-9
Кр1,3-5

HTE 028

P-21,15/Вес-5,54
Кр1,9-5

HTE 029

P-22,25/Вес-10,69
Кр6,2-1

HTE 030

P-22,15/Вес-11,31
Кр6,5-1

HTE 031

P-22/Вес-11,31
Кр6,6-1

HTE 032

P-22,25/Вес-10,53
Кр6,6-1

HTE 033

P-22,15/Вес-9,43
Кр1,4-10;2-1

HTE 034

P-22,15/Вес-9,94
Кр1,3-4;1,65-4;1,9-2;2,8-1;1,75-6

HTE 035

P-19,75/Вес-6,3
Кр1,25-4

HTE 036

P-21/Вес-9,48
Кр1,15-20

HTE 037

P-21/Вес-11
Кр1,7-6;3,3-1

HTE 038

P-19,7/Вес-7,78
Кр7-1

HTE 039

P-16/Вес-4,7
9,4-1

КР 001

Вес-1,5/Кр1-20

КР 002

Вес-1,8/Кр1-20;2,25-1

КР 003

Вес-4,07/Кр1,2-36
2,25-4

КР 004

Вес-5,07/Кр1,45-8

КР 005

Вес-5,51/Кр1,4-42

КР 006

Вес-4,02/Кр1,4-4

КР 007

Вес-3,82/Кр2,25-4

КР 008

Вес-1,35/Кр1,4-4;2,3-1

КР 009

Вес-3,75/Кр1,4-20

КР 010

Вес-6,3/Кр1,4-16

КР 011

Вес-2,72/Кр1,1-36
1,75

КР 012

Вес-6,22/Кр1,65-16

КР 013

Вес-7,69/Кр2,15-1

КР 014

Вес-4,02/Кр1,35-12
Квад3,25*3,25-4

КР 015

Вес-1,57/Кр1,4-8
2,15-1

КР 016

Вес-1,97/Кр1,4-12
3,3-1

КР 017

Вес-3,56/Кр1,4-20

КР 018

Вес-6,44/Кр1,4-16
1,6-16;1,75-10

КР 019

Вес-3,97/Кр2,3-4

КР 020

Вес-17,05/Принц 3,25*3,25-4

КР 021

Вес-2,93/Кр1,65-8

КР 022

Вес-5,4

КР 023

Вес-3,5/Кр1,35-16

КР 024

Вес-4,45/Кр1,4-4

КР 025

Вес-1,4/Кр1,15-4

КР 026

Вес-11,97/Кр1,35-67
2,15-5

КР 027

Вес-3,34/Кр1,45-4

КР 028

Вес-3,32/Кр1-14
1,7-1

КР 029

Вес-0,75/Кр1,25-4
1,7-1

КР 030

Вес-2,6

КР 031

Вес-60,35

КР 032

Вес-0,6/Кр1,35-4
1,65-1

КР 033

Вес-1,4/Кр1,9-1;1,25-4
1,4-4;1,6-5

КР 034

Вес-2,26

КР 035

Вес-7,08/Кр1,45-4

КР 036

Вес-4,9/Кр1,2-28
2,45-4

КР 037

Вес-4,34/Кр1,7-4

КР 038

Вес-2,04/Кр1,1-47

КР 039

Вес-2,12/Кр1,55-4

КР 040

Вес-3,78/Кр1-24;1,3-4
1,7-4

КР 041

Вес-34,32

КР 042

Вес-2,3/Кр3,75-1;1,25-4
1,3-1

КР 043

Вес-17,4

КР 044

Вес-1/Овал3,3*5,3-4

КР 045

Вес-2,55/Кр1,3-8

КР 046

Вес-1,82/Кр1,5-4

КР 047

Вес-3,11/Кр1,6-4;
Ов 3*5-3

КР 048

Вес-1,4/Кр1,9-4

КР 049

Вес-1,73/Кр1,6-4

КР 050

Вес-2,27/Кр1,8-4

КР 051

Вес-2,4/Кр1,45-8

КР 052

Вес-2,14/Кр1,5-4

КР 053

Вес-1,4/Кр1,5-4

КР 054

Вес-2,55/Кр1,5-4

КР 055

Вес-2,36/Кр1,4-4
Овал2,5*4,5

КР 056

Вес-1,68/Кр1,5-4

КР 057

Вес-1,78/Кр1,5-4

КР 058

Вес-2,3

КР 059

Вес-1,85/Кр1,5-4

КР 060

Вес-3,06/Кр1,35-4

КР 061

Вес-3,4/Кр1,4-4

КР 062

Вес-1,41/Кр1,4-4

КР 063

Вес-2/Кр1,45-4

КР 065

Вес-4,09/Кр1-4

КР 066

Вес-4,79/Кр1,45-4

КР 067

Вес-4,34/Кр1,35-4

КР 068

Вес-3,32/Кр1,6-4

КР 069

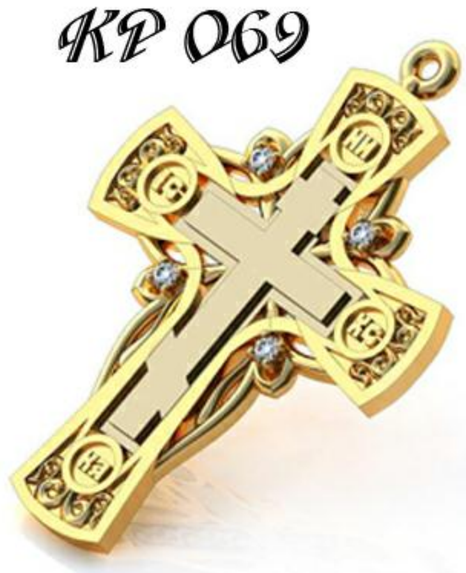

Вес-4,1/Кр1,4-4

КР 070

Вес-4,19

КР 071

Вес-2,36/Кр1,15-4

КР 072

Вес-2,03/Кр1,15-4

КР 073

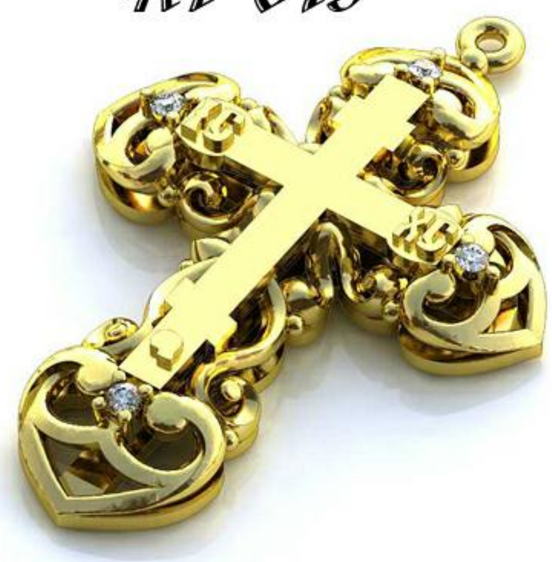

Вес-4,44/Кр1,3-4

КР 074

Вес-1,67/Кр-1,4-8

КР 075

Вес-4,58/Кр-1,35-4

КР 076

Вес-2,54/Кр1,15-4

СП 001

Вес-4,67

СП 002

Вес-5,35/Кр1,1-5

СП 003

Вес-4,75/Кр1,2-6;2,2-1

СП 004

Вес-5,23/Кр1,3-4;2,1-1

СП 005

Вес-6,75/Кр1,3-4;2,1-1

СП 006

Вес-4,91/Кр1,6-4
1,5-2;1,4-2;1,7-2;1,8-2;
Принц 4,5*4,5-1

СП 007

Вес-3,48/Кр1,3-4
2-1

СП 008

Вес-3,48/Кр-1,2-12

СП 009

Вес-3,23/Кр-1,2-6
3-1

СП 010

Вес-4,07/Кр1-4;1,2-4
1,35-2;Принц 4,5*4,5-1

СП 011

Вес-3,08/Кр1,1-12
1,5-1

СП 012

Вес-3,08/Кр1,1-4
1,7-1

СП 013

Вес-4,5/Кр1,2-38

СП 014

Вес-4,05/Кр1,2-22

СП 015

Вес-4,98/Кр2,25-4
3,5-1

СП 016

Вес-4,98/Кр1,5-12
2,15-1 Ов 2,5*4,5-4

СП 017

Вес-4,09/Кр2,15-1

СП 018

Вес-3,13/Кр2,3-1
1,4-2

СП 019

Вес-2,8/Кр2,25-1

СП 020

Вес-6,22/Кр1-8;2,25-1

СП 021

Вес-6,57/Кр1,3-4;2,15-1

СП 022

Вес-5,16/Кр5,3-1

СП 023

Вес-4,98/Кр5,3-1

СП 024

Вес-7,98/Кр1,2-12
5,5-1

СП 025

Вес-3,51/Кр4-1

СП 026

Вес-3/Кр1,8-1

СП 027

Вес-3

СП 028

Вес-3/Кр1-4:1,25-4
М-з 1,65*3,3-4;Кр1,8-1

СП 029

Вес-3,51/Кр2-1
М-з 2,5*5-4

СП 030

Вес-6,72/Ов3*5-1
М-з 2,25*4,25-6

СП 031

Вес-3,24
Принц3,25*3,25-3

СП 032

Вес-4,28/Кр1,8-4

СП 033

Вес-4,15/Кр1-8
1,65-5

СП 034

Вес-5,87/Кр6,1-1

СП 035

Вес-4,48/Кр1-4
2,3-1

СП 036

Вес-3,5/Кр1-8
2,3-1

СП 037

Вес-6,22/Кр4-1
1,3-4

СП 038

Вес-7,24/Кр1,2-4
Принц 2,3*2,3-1

СП 039

Вес-3,75/Кр-2,25-1
1,4-2

СП 040

Вес-3,53/Кр2,5-1
1,2-2

СП 041

Вес-3,97/Кр2,25-1
1,3-2

СП 042

Вес-4,07/Принц 4*4-1

СП 043

Вес-4,02/Кр3-1

СП 044

Вес-5,81/Ов3,3*5,3-3

СП 045

Вес-3,28/Кр2,35-1
1,75-2

СП 046

Вес-2,98/Кр1,8-5

СП 047

Вес-4,24/Кр6,4-1

СП 048

Вес-3,08/Кр1,95-1
1,6-2

СП 049

Вес-6,87/Кр1,2-2
2,7-1

СП 050

Вес-6,87/Кр1,2-2
2,7-1

СП 051

Вес-5,29/Кр1,2-3

СП 052

Вес-6,73/Кр1,4-1

СП 053

Вес-5,46/Кр1,95-1

НПУ 001

Вес-0,71;Кр-1,7

НПУ 002

Вес-0,48

НПУ 003

Вес-2,87

НПУ 004

Вес-0,93;Кр-1,1

НПУ 005

Вес-0,34

НПУ 006

Вес-0,75
Жем 6,2-2

НПУ 007

Вес-0,7;Кр-2,3

НПУ 008

Вес-0,75;Кр-1,65

НПУ 009

Вес0,9
Жем 6,2-2

НПУ 010

Вес-0,6;Кр1,15-4

НПУ 011

Вес-0,47;Кр1,4-3
Овал2*4-3

НПУ 012

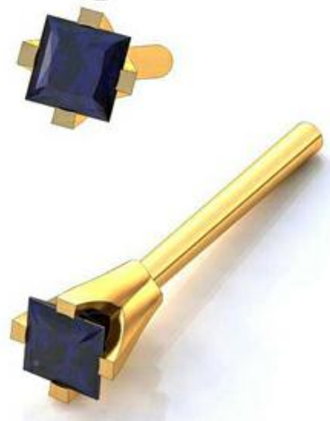

Вес-0,59;Квад4*4

НПУ 013

Вес-0,8

НПУ 014

Вес-0,78

НПУ 015

Вес-0,87;Кр1,7-6

НПУ 016

Вес-0,92;Кр1,6-3

НПУ 017

Вес-0,62;Кр1,3-18

НПУ 018

Вес-1,11;Кр1,3-11

НПУ 019

Вес-1,12;Кр3,2

НПУ 020

Вес-1,45;
Квад-3,75*3,75

НПУ 021

Вес-0,84

НПУ 022

Вес-0,72

НПУ 023

Вес-0,61

НПУ 024

Вес-0,58;Кр2,7-1

НПУ 025

Вес-0,71;Кр18-1

НПУ 026

Вес-0,67

НПУ 027

Вес-0,62;Кр2,2-1

НПУ 028

Вес-0,73;Кр1,7-1

НПУ 029

Вес-0,94;Кр1-24

НПУ 030

Вес-0,72;Кр2-1

НПУ 031

Вес-0,94;Кр1-19

НПУ 032

Вес-0,63;Кр4-1

НПУ 033

Вес-0,79
Жем 6,2-2

НПУ 034

Вес-0,37;Кр5-1

НЗ 001

Вес-22,16

НЗ 002

Вес-22,21

НЗ 003

Вес-22,15

НЗ 004

Вес-22,21

НЗ 005

Вес-22,15

НЗ 006

Вес-22,24

НЗ 007

Вес-22,21

НЗ 008

Вес-22,21

НЗ 009

Вес-22,2

НЗ 010

Вес-22,15

НЗ 011

Вес-22,15

НЗ 012

Вес-22,2

НПР 001

Вес-35,5/Кр9,6-1

НПР 002

Вес-16,14/Кр1,5-1

НПР 003

Вес-23/Кр9,6-1

НПР 004

Вес-3,45/Кр1,3-71;1,9-2

НПР 005

Вес-3,72/Кр1,3-80;2,2-2
1,7-4

НПР 006

Вес-11

НПР 007

Вес-16,18

НПР 008

Вес-15,08

НПР 009

Вес-15,73

НПР 010

Вес-17,29

НПР 011

Вес-15,58

НПР 012

Вес-16

НПР 013

Вес-43,63/Кр6,5-1

TP 001

Вес-6,82
Ов 11*15
Раз 19,6

Вес-6,54
Ов 11*15-2

TP 002

Вес-13
Ов 20,15*29,1-1
Раз 20,35

Вес-18,4
Ов 21*28,5-2

TP 003

Вес-15
Кр19
Раз 20,7

Вес-19,4
Кр 19,5-2

TP 004

Вес-8,9
Р-ант14*20-1
Раз 19

Вес-13,2
Р-ант 14*20-2

TP 005

Вес-7,8
Бг 6*16-1
Раз 19,4

Вес-7,7
Бг 6*16-2

TP 006

Вес-6,68
Куш 13,25-1
Раз 20

Вес-17,4/Куш 17-2

TP 007

Вес-6,7/Куш 13,25
Раз 19,5

Вес-17,4/Куш 17,5-2

TP 008

Вес-6,21
Жем 10,1-1 Раз 20,5

Вес-4/Жем 10,2-3

TP 009

Вес-7,5
Жем 9,5-1
Раз 19,35

Вес-4,75
Жем 9,5-1

TP 010

Вес-8,23
Ов11*15
Раз 18,8

Вес-6,5
Ов11*15

TP 011

Вес-5,43
Баг7*16
Раз 19,75

Вес-4,3
Баг7*16-2

TP 012

Вес-6,56
Жем 9,5-1;5,4-3
Раз 18,9

Вес-4,43
Жем 9,5-1;5,4-3

TP 013

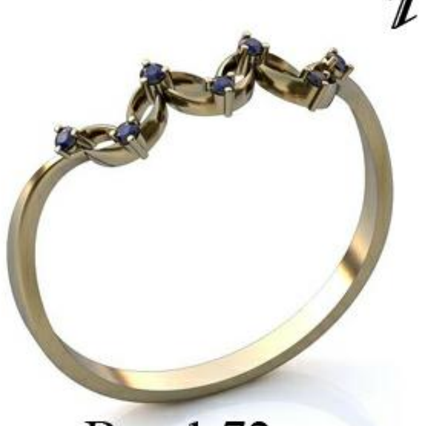

Вес-1,72
Кр1,45-7
Раз 21

Вес-3
Кр1,45-12

TP 014

Вес-3,19
Кр9,35
Раз 18,5

Вес-3,44
Кр8,7-2

TP 015

Вес-3,51
Кр1-4;1,25-1;2,6-2
Жем 10-1 Раз 18,5

Вес-3
Кр1-10;1,25-2;2,3-2
Жем 10-2

TP 016

Вес-3,15/Кр1-8
1,3-9Ов5*7,35
Раз 20,5

Вес-7,02/Кр 1-8,
1,25-4;1,3-2,Ов 5*7,45-2

TP 017

Вес-1,89
Раз 20,5

Вес-3,04

TP 018

Вес-2,84
Трилл 6,8*6,8-1
Раз 20,5

Вес-3,84
Трилл 6,7*6,7-2

TP 019

Вес-3/Кр1-7;
2,5-1
Жем 8-1
Раз 20,6

Вес-3,5/Кр1-10;
2,5-2
Жем 8,3-2

TP 020

Вес-1,78
Раз 20,65

Вес-2,4

TP 021

Вес-2,58
Раз 20,5

Вес-2,9

TP 022

Вес-3,25/Кр1,15-4
1,3-5/Жем 6,3-1
Раз 20,6

Вес-4,6/Кр1-8
1,3-10/Жем 7,2-2

TP 023

Вес-3,84
М-з2,9*5,8-3
Раз 17,2

Вес-3,5
2,75*5,5-6

Вес-1,45
М-з2,75*5,5-3

TP 024

Вес-8,23
Куш13,5*13,5-1
Раз 19,4

TP 025

Вес-3,03/М-з2,65*5,3-1
Раз 16,75

Вес-3,38/М-з2,65*5,3-2

Вес-1,28
М-з2,65*5,3-1

TP 026

Вес-4,59
Кр12,35
Раз 16,75

Вес-5,28/Кр11,95-2

TP 027

Вес-7,54/Кр1,75-20
14,75-1 Раз 20

Вес-8/Кр1,75-40
14,75-2

TP 028

Вес-1,34
Кр11,4
Раз 19,8

Вес-3,15/Кр11,4

TP 029

Вес-2,94
Кв11*13,2
Раз 19,9

Вес-6,32/Кв11,35*11,35-2

ТР 030

Вес-2,6/1,2-4
1,6-2;Гр4,4*6,6-1
Раз 20

Вес-2,72/Кр1,15-8
1,6-4;Гр4,4*6,6-2

ТР 031

Вес-3,42/Кр11,3
Раз 20

Вес-4,08/Кр11,3-2

ТР 032

Вес-3,3/13,5
Раз 20

Вес-2,92/Кр13,5-1

ТР 033

Вес-2,39/Кр2,3-3
Раз 20

Вес-2,2/Кр2,3-6

ТР 034

Вес-3,39/Кр12,3
Раз 20

Вес-3,24/Кр12,3-2

ТР 035

Вес-2,74/Кр11
Раз 20

Вес-3,52/Кр11-2

ТР 036

Вес-1,99/Кр1,35-1
1,15-6 Раз 18,5

Вес-1,22/Кр1,35-2
1,15-12

ТР 037

Вес-5,2/Кр1,45-6
М-з3*6-4 Раз 20

Вес-2,74/Кр1,25-8
М-з2,6*5,2-6

ТР 038

Вес-1,58/Кр3,25-1
1,45-10 Раз 19,75

Вес-3,16/Кр3,2-2
1,45-12

ТР 039

Вес-4,44/Кр1,4-12
3,5-1 Раз 19,9

Вес-4,56/Кр1,4-24
3,5-2

TP 040

Вес-3,2/Кр1,9-3
Гр3,5*5,9-1
Раз 20

Вес-2,26/Кр2-6
Гр3,5*5,5-2

TP 041

Вес-3,83/Кр1,15-24
3,3-1 Раз 20

Вес-4,5/Кр1,1-48
3,3-2

TP 042

Вес-3,49/Кр1,7-3
М-з4*6,15-1
Раз 19,8

Вес-2,78/Кр1,6-6
М-з4,35*7-2

TP 043

Вес-3,96/Кр3,25
Раз 20

Вес-4,3/Кр3,3-2

TP 044

Вес-3,65/Кр1,15-16
Ов4*6-1 Раз 20

Вес-3,2/Кр1,15-32
Ов4*6-2

TP 045

Вес-13,11/Кр1,5-6
1,8-4;1,95-14
М-з2,65*4,8-6 Раз 19,9

Вес-12,4/Кр1-2;1,5-2
2-14;1,7-8;М-з2,5*5-6

TP 046

Вес-4,39/Кр1,4-14
Кв3,5*3,5-2 Раз 20,15

Вес-5,4/Кр1,4-20
Кв3*3-4

TP 047

Вес-3,15/Кр11,3
Раз 20

Вес-2,68/Кр11,7-2

TP 048

Вес-7,79/Кр2,3-22
12,3-1 Раз 19,5

Вес-11,32/Кр2,3-44
12,3-2

Вес-5,34/Кр2,3-22
12,3-1

TP 049

Вес-2,56
Ов4,4*6,6
Раз 19,8

Вес-3,6
Ов4,4*6,6-2

TP 050

Вес-4,34
Кр11,7 Раз 19

Вес- 5,6
Кр11,7-2

TP 051

Вес-3,1/Кр2,2-12
Гр5,8*9,3-1 Раз 19,65

Вес- 2,4./Кр3,75-2
2,2-.6

Вес-2,71/Кр2,2-18
Гр6*9-1

TP 052

Вес-2,73/Кр1-2
1,4-3;1,7-1Ов3,4*8,5-1
Раз 19

Вес-4,6/Кр1-12
1,25-6Ов6,7*9-2

TP 053

Вес-3,94/Кр1,2-30
1,8-9 Раз 18,75

Вес- 3,3 /Кр1,15-36
1,85-12

TP 054

Вес-2,35
Кр1,5-24 Раз 21

Вес-2,2/Кр1,4-24

TP 055

Вес-4,02/Кр1,5-16
2,2-2Ов5*7,35-1
Раз 18,6

Вес-2,18/Кр1,5-32
2,2-4;Ов5*7,35-2

TP 056

Вес-2,83
Трилл11*9-1
Раз 18,75

Вес- 6,26
Трилл11*9-2

Вес-2,83
Трилл11,35*11,35-1

TP 057

Вес-4,79/Кр1,1-22
1,4-8;11,40-1
Раз 21,15

TP 058

Вес-3,87/Кр1-11
1,3-6;1,5-5/Жем 7,15-1
Раз 19

Вес-2,26/Кр1-11
1,3-6;1,5-5
Жем 7,15-2

TP 059

Вес-5,27/Кр1-2;1,3-1
1,5-2;1,6-1;1,7-3;1,8-2
Жем 5,3-1 Раз 19

Вес-3,65;Кр1-2;1,3-1
1,5-2;1,6-1;1,7-3;1,8-2
Жем 5,3-2

Вес-3,77/Кр1-12;1,15-2
1,25-4;1,5-4/Жем 6,7-1
Раз 19,3

TP 060

Вес-1,17/Кр1-4;1,15-2
1,25-2;1,5-4

Вес-0,9/Кр1-4
1,3-2/Жем 6,7-1

TP 061

Вес-3,1/Кр1-5
1,4-2;1,5-1
Жем 8,3-1 Раз 18,9

Вес-1,48/Кр1-4
1,2-2/Жем 7,7-2

TP 062

Вес-3,6/Кр1-32
Мар2,7*5,35-6
Раз 19

Вес-2,1/Кр1-27;1,75-1
Мар2,5*5-6

TP 063

Вес-2,69/Кр1,4-10
Овал6*8-1 Раз 18,65

Вес-1,78/Кр1,35-7
Груша5,6*7,8-1

Вес-1,07/Кр1,3-5
Овал6,25*8,25-1

TP 064

Вес-3,45/Кр2,1-3
10,25-1
Раз 18,3

Вес-1,66/Кр1-2
1,2-3;10,45-1

TP 065

Вес-4,15/Кр1,1-27
2,65-7 Раз 18,6

Вес-2,28/Кр1,1-27
2,65-7

TP 066

Вес-3,32/Кр3,9-1
Раз 17,25

Вес-2,78/Кр3,85-2

TP 067

Вес-3,47/Кр1,15-13
1,8-2;3,6-1 Раз 18

Вес-2,86/Кр1,15-26
1,8-4;3,6-2

TP 068

Вес-5,33/Кр2-10
10,3-1 Раз 19,15

TP 069

Вес-2,98/Кр1,2-16
3,1-2

TP 070

Вес-4,94/Кр1,3-48
Овал7,7*10-2

Вес-2,43/Кр1,3-24
Овал7,7*10-1

TP 071

Вес-2,94/Кр1,6-4
Овал3,1*5-1 Раз 19

Вес-2,28/Кр1,6-8
Овал3,1*5-2

TP 072

Вес-2,84/Кр1,3-7
Марк2*4,15-3
Раз 20,5

Вес-3/Кр1,3-6
1,45-8Мар2,15*4,3-6

TP 073

Вес-4,47/Кр1,3-4
Мар2,15*4,3-2

Вес-3,92/Кр1,3-5
Мар2,15*4,3-4

TP 074

Вес-2,86/Кр1,3-16
Овал4*6,25-3

Вес-7,42/Кр1,3-16
Овал4*6,25-6

TP 075

Вес-3,65/Кр1,5-6
Овал3,65*4,55-1
Раз 20

Вес-3,32/Кр1,6-12
Овал3,5*3,95-2

TP 076

Вес-2,29/Кр1,5-3
Раз 19,25

Вес-2,08/Кр1,4-6

TP 077

Вес-2,67/Кр1-9
Овал4,3*6,55-1
Раз 18,4

Вес-3,14/Кр1-10
Овал4,4*6,5-2

TP 078

Вес-3,29/Кр1,2-10
Овал7,3*10,75-1 Раз 18,6

Вес-2,86/Кр1,2-10
Овал5,85*8,65-2

TP 079

Вес-2,6/Кр1,1-4Принц2,1*2,1-2
Багет2,3*4,3 Раз 18,6

Вес-1,14/Кр1,1-4;Принц2,1*2,1-2
Багет2,3*4,3-1

Вес-2,08/Кр1,1-4
Принц2,1*2,1-4
Багет2,3*4,3-2

TP 080

Вес-3,58/Кр1,35-2
1,8-1;2,2-3 Раз 19

Вес-3,4/Кр1,3-4
1,9-2;2,2-6

TP 081

Вес-2,56/Кр1,15-2
Раз 19,15

Вес-3,74/Кр1-2
1,25-2

TP 082

Вес-2,46/Кр2,9-3
Раз 17,9

Вес-2,3/Кр2,35-6

TP 083

Вес-3,52/Кр1,5-6 Раз 19
Груш3,3*5,5-1
Мар2,5*4,5-1;2,9*5,25-1

Вес-4,44/Кр1,4-12
Груш3,3*5,5-2
Мар2,5*5-4

TP 084

Вес-3,45/Кр1,15-3
Овал6,1*9,1
Раз 19,6

Вес-1,18/Кр1,153
Овал6,1*9,1-1

Вес-3,4/Кр1,15-6
Овал6,1*9,1-2

TP 085

Вес-4,37/Кр1,5-2
1,65-6;1,8-6;Ов6*9
Раз 19,25

Вес-2,56/Кр1,5-10
Ов6,3*9,3

Вес-5,8/Кр1,5-20
Ов6,3*9,3-2

TP 086

Вес-2,92/Кр1,65-2
Ов4,3*6,4-1 Раз 19,5

Вес-1/Кр1,65-1
Ов4,3*6,4-1

Вес-2,46/Кр1,65-2
Ов4,3*6,4-2

TP 087

Вес-2,95/Кр1,2-4
Ов4,3*6,6-1 Раз 19,4

Вес-1/Кр1-2
Ов4,3*6,6-1

Вес-2,72/Кр1-4
Ов4,3*6,6-2

TP 088

Вес-3,75/Кр1,15-6
Кв4,9*4,9-3 Раз 19,5

Вес-4,12/Кв4,9*4,9-6

TP 089

Вес-3,31/Кр1,3-2
4,2-3 Раз 19,25

Вес-3,64/Кр1,2-4
4,3-6

TP 090

Вес-8,09
Ов10,5*16
Раз 19,3

Вес-4,82/Ов8,4*12,15-2

TP 091

Вес-4,95/Кр5,6
Раз 19,25

Вес-6,42/Кр5,6-2

TP 092

Вес-2,71/Кр1,5-6
Окт5,4*7,8-1
Раз 19,5

Вес-1/Кр1,45-3
Окт5,35*7,3-1

Вес-2,42/Кр1,45-6
Окт5,35*7,3-2

TP 093

Вес-3,27/Кр1,4-1
2,7-1;Кв6,35*6,35-1
Раз 19,5

Вес-1,82/Кр1,3-1
2,5-1;Кв6,35*6,35-1

Вес-3,64/Кр1,3-2
2,5-2;Кв6,35*6,35-2

TP 094

Вес-3,59/Кр1,2-8
Кв6,45*6,45
Раз 19,6

Вес-1,59/Кр1,2-8
Кв6,45*6,45

Вес-4,42/Кр1,2-16
Кв6,45*6,45-2

TP 095

Вес-3,22/Кр1,3-8
Кв6,4*6,4
Раз 19,6

Вес-1,04/Кр1,3-4
Кв6,4*6,4

Вес-2,9/Кр1,3-8
Кв6,4*6,4-2

TP 096

Вес-3,21/Кр1,3-1
Трилл6,1*6,1
Раз 19,7

Вес-1/Кр1,3-1
Трилл6,1*6,1

Вес-3,08/Кр1,3-2
Трилл6,1*6,1-2

Вес-2,78/Кр1,1-2
Ов6*9-1 Раз 19,5

TP 097

Вес-1/Кр1,1-2
Овал6*9-1

Вес-3,52/Кр1,1-2
Овал6*9-2

TP 098

Вес-2,82/Кр3,5-1
1,5-5 Раз 20

TP 099

Вес-4,92
Трилл12,3*12,3-1
Раз 19,15

Вес-2,4
Трилл12,3*12,3-1

TP 100

Вес-2,84/Кр1,4-9
Раз 19,5

Вес-3,48/Кр1,35-18

TP 101

Вес-4,35/Кр2,1-2
9,1-1 Раз 18,8

Вес-4,32/Кр2,1-4
9,1-2

TP 102

Вес-4,71/Кр1,2-2
1,4-2;1,7-2
Овал7,9*10,5-1
Раз 18,8

Вес-6,38/Кр1,2-4
1,4-4;1,7-4;Ов7,9*10,5-2

TP 103

Вес-8,1/Кр1,8-2
2,1-2;2,3-2;2,8-1 Раз 18,8

Вес-3,68/Кр1,9-2
2,2-6;2,4-2;3,1-2

TP 104

Вес-2,89/Кр2-5
Жем 8-1 Раз 19,4

Вес-3,28/Кр2-10
Жем 7-2

TP 105

Вес-2,79/Кр1,9-3
Жем 8-1
Раз 19,6

Вес-2,82/Кр1,8-10
Жем 7-1

TP 106

Вес-3,59/1,3-8
Раз 19

Вес-4,36/Кр1,25-16

TP 107

Вес-4,11
Мар5,6*11,2
Раз 18,6

Вес-3,36/Мар5,6*11,2-2

TP 108

Вес-3,07
Кр8,4 Раз 18,5

Вес-4,10
Кр8,7-2

TP 109

Вес-2,66
Трилл7,6*7,6 Раз 18,5

Вес-2,94
Трилл7,6*7,6-2

TP 110

Вес-3,69/Кр1,35-3
1,75-1;1,9-1
Трилл11,3*11,3 Раз 18,6

Вес-5,48/Кр1-2
1,25-4;1,75-2
2-2;Трилл11,2*11,2

TP 111

Вес-3,18/Кр1,3-4
1-2;9,Трилл15*9,15
Раз 18,5

Вес-3,86/Кр1,3-8
1-4;Трилл9,15*9,15-2

TP 112

Вес-3,66
Мар6,45*12,9
Раз 18,9

Вес-4
Мар6,45*12,9-2

TP 113

Вес-4/Кр1-2
1,3-1;8,7-1
Раз 19

Вес-5,86/Кр1-4
1,45-2;8,8-2

TP 114

Вес-2,9/Кр1,15-4
1,5-2:Груша3,15*5,3-3
Раз 18,75

Вес-3/Кр1-2
1,15-2;1,35-2
Груш3,25*5,4-6